

CREST®

SIEMPRE FIRMES

Crest Blanco®

Adhesivo base cemento portland blanco y aditivos químicos, especialmente diseñado para la instalación en pisos y muros de revestimientos cerámicos y pétreos en losetas de alta, media y baja absorción de agua, sobre superficies base cemento como mortero o concreto rugoso para uso residencial y comercial en interior. Con mayor trabajabilidad.

Clasificado en la Norma ANSI A 118.1, ISO 13007 Adhesivo CI, NMX-C-420-1-ONNCC-2017 Adhesivo tipo "B" y aporta puntos LEED.



• Para todo tipo de pisos y muros cerámicos • Fórmula antideslizante y mejor trabajabilidad • Excelente resistencia a la compresión, tensión y adherencia • El adhesivo más utilizado por los instaladores en México • Mejor proporción de cemento que contratipos • Mejor trabajabilidad • Fórmula balanceada que garantiza su inversión

USOS RECOMENDADOS: Para instalar todo tipo de revestimientos de alta, media y baja absorción de agua como loseta: cerámica, pétreo, saltillo tile, barro, fachaleta, piedra natural, cantera, mármol de cuerpo natural (con excepción de mármol verde o sensible a la humedad) sobre superficies base cemento rugoso. Para piso o muro en interior, para uso residencial y comercial.

Presentación	2, 15, 20 y 25 kg
Color	Blanco
Tiempo de Almacenaje	18 Meses
Temperatura de Aplicación	6°-39° C
Proporción de Agua en la mezcla	560 - 600 ml para 2 kg 4.1 L para 15 kg 5.6 - 6.0 L para 20 kg 7.0 - 7.4 L para 25 kg
Tiempo Abierto	ANSI A118.1
Resistencia al Corte promedio en alta AA a 28 días	30 kg/cm ²
Resistencia al Corte promedio en baja AA a 28 días	35 kg/cm ²
Resistencia a la Compresión promedio a 28 días	130 kg/cm ²
Resistencia a la Tensión promedio en condiciones estándar en baja AA a 28 días	0.9 N/mm ²
Resistencia a la Tensión promedio en inmersión en agua en baja AA a 28 días	0.7 N/mm ²
Resistencia a la Tensión promedio en 70° C con baja AA	0.55 N/mm ²

Los valores promedio son obtenidos en condiciones controladas a 23°C +/- 2°C y humedad relativa del 50% +/- 5%.

RENDIMIENTOS PROMEDIO SEGÚN ESPESORES

Llana dentada (mm)	6x6x6	7.2x7.2x7.2	9x9x9	12x12x12	18x18x18	24x24x24	36x36x36
Espesor (mm)	3	3.6	4.5	6	9	12	18
En saco de 20 kg (m ²)	5.0	4.2	3.3	2.5	1.7	1.3	0.8
En saco de 25 kg (m ²)	6.25	5.25	4.13	3.12	2.12	1.65	1

Los rendimientos obtenidos son calculados con el espesor uniforme. Si no se respeta el espesor el resultado podrá variar. La cantidad de agua en la mezcla deberá ser la que marca cada empaque, si la cantidad de agua es distinta, el resultado podrá variar. Se recomienda tener la superficie plana para no tener un espesor muy variable. En estos rendimientos no se tomo en cuenta desperdicio.

MIEMBRO DE:



**CONT. NET. 20kg
NET WT. 44 lb**

Características

Tipo de Adherencia	Mecánica
Tipo de Loseta (Absorción de Agua)	Alta, media y baja AA
Losetas Recomendadas	Cerámico, piedra natural, barro, cantera, mármol de cuerpo natural y fachaleta
Formato de loseta	Chico y mediano
Sustratos Recomendados	Base cemento con acabado rugoso y con absorción de agua como mortero, concreto, block de concreto, barrobloc, impermeabilizante base cemento de Crest y ladrillo
Tipo de uso	Interior
Tipo de tráfico	Residencial y comercial
Tipo de adhesivo	Convencional
Tipo de cemento	Portland
Tamaño de capa	Delgada
Espesor	Hasta 1 cm
Función	Adhiere
Tipo de aplicación	Piso y muro
Uso en fachadas	No
Uso en albercas	No

Llanas Recomendadas

Formato de loseta (cm)	Llana recomendada AxBxC (mm)
11x11	6x6x6
15x15	6x6x6
15x20	6x6x6
20x20	8x8x8
30x30	10x10x10
33x33	10x10x10
40x40 ó mayores	12x12x12

Recomendaciones especiales

Utilice sistema de junta flexible. Las juntas perimetrales y de movimiento apropiadamente planeadas y colocadas, proporcionan una protección contra diferentes esfuerzos como micro movimientos estructurales, contracción y dilatación en los materiales. Evitando el levantamiento aleatorio y levantamiento de recubrimientos ocasionados por estos esfuerzos. Consulte el manual del TCNA EJ 161.

Limpieza y preparación del sustrato

Antes de preparar la mezcla, es necesario acondicionar la superficie, la cual deberá ser resistente, firme, sin grietas, seca y dimensionalmente estable (concreto curado 28 días), estar perfectamente nivelada y limpia, libre de aceite, grasa, desmoldante, eflorescencia (sales), polvo, pintura, cera o cualquier otro tipo de impureza que inhiba la adherencia.

Preparación de la mezcla (Para el cumplimiento de la norma ANSI A118.1)

- 1 Vacíe en un recipiente 5.6 a 6.0 litros de agua limpia.
- 2 Agregue un bulto de CREST Blanco 20 kg/44 lbs. Deje reposar 5 minutos.
- 3 Revuelva bien hasta formar una mezcla homogénea. Deje reposar la mezcla 5 minutos. Para lograr una mezcla homogénea se recomienda un mezclador eléctrico de bajas revoluciones.
- 4 Mezcle nuevamente y CREST Blanco quedará listo para su uso. Una vez preparada la mezcla, no deberá agregar más agua ya que las propiedades del CREST Blanco se verán afectadas.

Procedimiento de aplicación (Para cumplimiento del estándar ANSI A108.5)

- 1 Utilice una llana dentada de tamaño apropiado, dependiendo del formato de la loseta a instalar. Que tenga suficiente profundidad para que el adhesivo alcance un área de contacto con la loseta y con el sustrato mayor del 85% para instalaciones en interior y mayor a 95% en instalaciones para exterior.
- 2 Aplique una capa de adhesivo sobre el sustrato utilizando la parte lisa (plana) de la llana sosteniéndola en un ángulo de 60° de la superficie, cubriendo sólo la superficie que pueda trabajar dentro del tiempo abierto, dependiendo de las condiciones ambientales como viento, temperatura y humedad relativa. Si el adhesivo se seca desecharlo y aplicar adhesivo fresco.
- 3 Inclinando la llana con la sección dentada en un ángulo de 60° de la superficie, haga surcos o cordones en forma lineal sobre el adhesivo recién aplicado, evitando hacer rayado en forma de abanico.
- 4 Coloque el adhesivo en la parte posterior de la loseta utilizando la parte plana de la llana sosteniéndola en un ángulo de 60° de la superficie, posteriormente con la sección dentada de la llana inclinada a 60° haga surcos en forma lineal.
- 5 Coloque la loseta con los cordones paralelos a los cordones del sustrato procurando moverlas ligeramente hacia arriba y abajo en sentido perpendicular al rayado del adhesivo, golpear las losetas con un mazo de hule levemente del centro de la loseta hacia afuera para sacar el aire y asegurar su contacto con el adhesivo. Verifique la correcta nivelación de las losetas. Revise periódicamente que las losetas tengan un área de contacto entre el adhesivo y sustrato mayor de 85% en interiores y 95 en exteriores.
- 6 Limpie los residuos de adhesivo una vez terminada la instalación con una esponja o trapo húmedo. Remover el exceso de adhesivo en las juntas para tener por lo menos una profundidad en la junta de 2/3 disponible para emboquillar o lechear como se menciona en el ANSI A108.1.
- 7 Una vez terminada la instalación, será necesario esperar 24 horas para juntar ("lechear") o emboquillar (este tiempo puede variar por las condiciones de clima). Para juntas menores o iguales a 3 mm. utilizar JuntaCrest Ultramax®, junteador sin arena sílica y para juntas mayores a 3 mm. utilizar BoquiCrest Ultramax®, emboquillador con arena sílica. Para instalaciones que requieren gran resistencia al impacto, químicos y manchas, utilice EpoxyCrest 2020®, emboquillador epóxico.

- 8 En instalaciones que estén sometidas a micromovimientos estructurales, choques térmicos o vibraciones es recomendable el uso de sistemas de juntas flexibles como CREST Flexigrout® y Crest Boquifom®.
- 9 Después de haber junteado o emboquillado la instalación es necesario esperar 24 horas adicionales para abrir al tráfico ligero.

Tiempo Abierto

El tiempo abierto de CREST BLANCO cumple con la norma NMX-C-420-1-ONNCCCE-2017 y ANSI A118.1. Condiciones climatológicas extremas de temperatura y humedad relativa afectan el tiempo abierto. El tiempo abierto es afectado por las condiciones ambientales del lugar de instalación, por lo que es necesario verificar que el CREST BLANCO se mantenga fresco al tacto antes de colocar el recubrimiento.

Limitaciones

Para la instalación de recubrimientos o piedras especiales como la laja, mármol verde, piedras inestables o que se deslajan, consultar a Crestel para una mejor asistencia técnica. No se utilice sobre tableros de aglomerado o materiales similarmente inestables.

Ingredientes

Cemento Portland 65997-15-1, Arena Sílica C.A.S. 14808-60-7, Carbonato de Calcio C.A.S. 471-34-1, Copolímero de vinilo con etileno no C.A.S #, Celulosic Ether N° C.A.S. 9032-42-2.

Importante

No nos hacemos responsables por las pérdidas o los daños ocasionados debido a la aplicación de este producto, si esta no se lleva a cabo de acuerdo con las instrucciones impresas en su empaque o por su uso diferente al descrito. Previa a su aplicación, el usuario debe confirmar si el producto es adecuado para el uso que pretende. El usuario debe asumir la responsabilidad de los riesgos o daños derivados de una aplicación distinta a la especificada. Los recubrimientos a utilizar deben de cumplir con las normas mexicanas NMX-C-422-1.

ADVERTENCIA: NO SE DEJE AL ALCANCE DE LOS NIÑOS

Precauciones

Lávese las manos después de utilizarlo. Evite el contacto con los ojos, si ocurriera, lave con agua limpia durante 15 minutos y consulte al médico de inmediato.

Si requiere algún dato técnico específico o alguna asesoría más detallada llame a CRESTel 800 108 6000 o Whatsapp 81 1341 1899 o info@crest.com.mx

LEED

Cumplimiento de Reciclado	-
Pre Consumo (%)	-
Post Consumo (%)	-
Cumplimiento MRc5 Regional Materials	Si
MRc5 REGIONALLY MANUFACTURED AND/OR HARVESTED	Si
Porcentaje Regional Contribuyente Promedio (%)	93.1
Low-emitting materials - Adhesives and sealants. Version 2009 Cumplimiento	Si
VOC (g/L less water)	0



CREST BLANCO INSTRUCCIONES DE USO



1 Antes de preparar la mezcla, es necesario acondicionar la superficie, la cual deberá ser estar perfectamente nivelada y limpia.

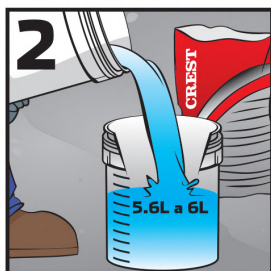

2 Vacíe en un recipiente 5.6 a 6.0 litros de agua limpia. Agregue un bulto de CREST Blanco (20 kg/44 lbs.). Deje reposar 5 minutos.



3 Revuelva bien hasta formar una mezcla homogénea. Deje reposar la mezcla 5 minutos. Para lograr una mezcla homogénea se recomienda un mezclador eléctrico de bajas revoluciones.



4 Mezcle nuevamente y CREST Blanco quedará listo para su uso. Una vez preparada la mezcla, no deberá agregar más agua.



*Ver Lianas Recomendadas en HT

5 Utilice una llana dentada de tamaño apropiado, dependiendo del formato de la loseta a instalar. Que tenga suficiente profundidad para que el adhesivo alcance un área de contacto con la loseta de al menos un 85%



6 Aplique una capa de adhesivo sobre el sustrato utilizando la parte lisa (plana) de la llana sosteniéndola en un ángulo de 60° de la superficie.



7 Inclinando la llana con la sección dentada en un ángulo de 60° de la superficie, en forma lineal sobre el adhesivo recién aplicado, evitando hacer rayado en forma de abanico.

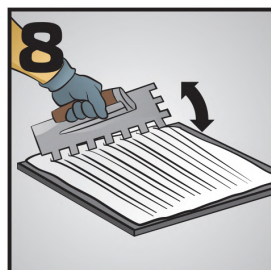

8 Coloque el adhesivo en la parte posterior de la loseta utilizando la parte plana de la llana sosteniéndola en un ángulo de 60° de la superficie, y después con la sección dentada de la llana inclinada a 60°.



9 Coloque la loseta con los cordones paralelos a los cordones del sustrato procurando moverlas ligeramente hacia arriba y abajo en sentido perpendicular al rayado del adhesivo.

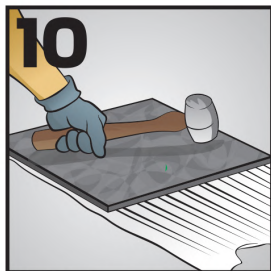

10 Golpear las losetas con un mazo de hule levemente del centro de la loseta hacia afuera para sacar el aire y asegurar su contacto con el adhesivo. Verifique la correcta nivelación de las losetas.



11 Limpie los residuos de adhesivo una vez terminada la instalación con una esponja o trapo húmedo. Remover el exceso de adhesivo en las juntas para tener por lo menos una profundidad en la junta de 2/3 disponible para emboquillar.



12 Una vez terminada la instalación, será necesario esperar 24 horas para juntear emboquillar (este tiempo puede variar por las condiciones de clima).

Oficinas Generales

Av. Pedro Ramírez Vázquez # 200-1
Col. Del Valle Oriente
San Pedro Garza García,
Nuevo León, C.P. 66260
Tel. (81) 8047-5000

Planta Monterrey

Carretera a Saltillo km. 339.5
Santa Catarina, N.L. C.P. 66350
Tel. (81) 8220-5050

Oficinas México

Mariano Escobedo No. 525
3er piso Rincón del Bosque
México, CDMX C.P. 11580
Tel. (55) 5255-0355

Planta Tizayuca

Camino a Huitzila s/n
Zona Industrial
Tizayuca, Hgo. C.P. 43804
Tels. (779) 796-3873
796-3872 y 800-715-7618

Planta Guadalajara

Calle 1 No. 665 esquina Calle 26
Zona Industrial
Guadalajara, Jal. C.P. 44940
Tels. (33) 3134-5600

Planta Chihuahua

Privada Santa Rosa No. 3
Zona Industrial Nombre de Dios
Chihuahua, Chih. C.P. 31110
Tel. (614) 424-1420

Planta Morelia

Libramiento Norte No. 1061
Col. El Realito
Morelia, Mich. C.P. 58116
Tels. (443) 327-3653,
y 327-3590

Planta Guatemala

24 Calle Final 26-70 "A"
Zona 12, Atanasio Tzul
Tel. +502 2222-2333

Planta Durango

Carretera Vergel Américas Km 17.1
Cómoda Palacios, Dgo. C.P. 35000
Tel. (871) 689-0891

Bodega Cancún

Carretera a Tulum Km9
MZ 12 Central de Bodegas
Cancún, Quintana Roo. C.P. 77560
Tel. (998) 882-2125

Planta Chile

Lo Boza 120 A,
Pudahuel, Santiago, Chile.
Tel. +56 (2) 2387-4200

▶▶▶ www.crest.com.mx

